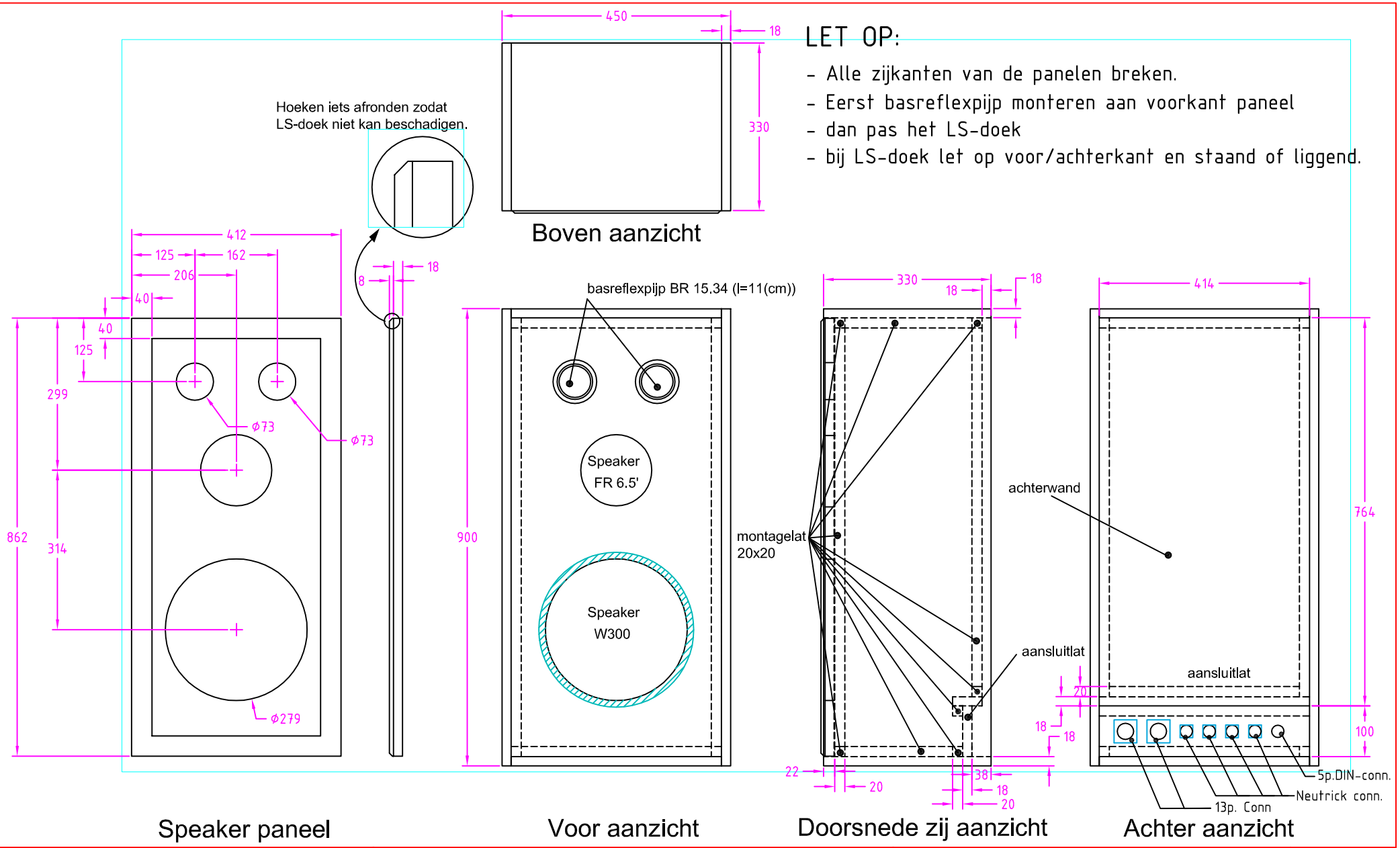

Opmerkingen:

- Volume kast: 102(liter)
- Materiaal : M.D.F. 18(mm).
- Kleur : mat zwart.
- Luidsprekerdoek: zwart.
- Panelen monteren met duvels.

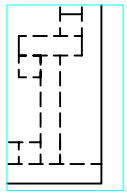

Opmerkingen:

- aansluitlat+tussenlat: **LOSNEEMBAAR** monteren.
- achterwand: vlak en losneembaar.
- montagelatten: over de gehele lengte.
- montagelatten: zonder kieren monteren.

Box aangepast aan 8 kanaals systeem			04-10-2012
Omschrijving wijziging			Date
CSSI Bas (W300)	Drawn:	Jeroen Post	
	Filename:	CSSI bas	
CONTENT Organs	Date:	15-09-2011	
	Scale:	1:10	Page 1 van 2
Copyright : Elpro b.v. Ermelo Holland	Stock Nr.:		